



BSB Zweiwegetechnik GmbH & Co. KG
Zur Alten Börse 49
12681 Berlin
Tel. 030 – 80 92 585 -20
E-Mail: mail@saugbagger-betriebe.de

- **Zulassung nach §32 EBO auf dem Netz der DB,
Spur 1435 mm (DB)**

TECHNISCHE DATEN

Atlas1604-ZW mit DB-
Zulassung
NVR-Nr. 99 80 9901 780-3

4-Punkt-Abstützg.

Gewicht: ca. 23 t

Schwenkradius: 1,95 m

Waggonbremsanlage: 120 t

Komfortdruckwaage:
vorhanden, hydr.

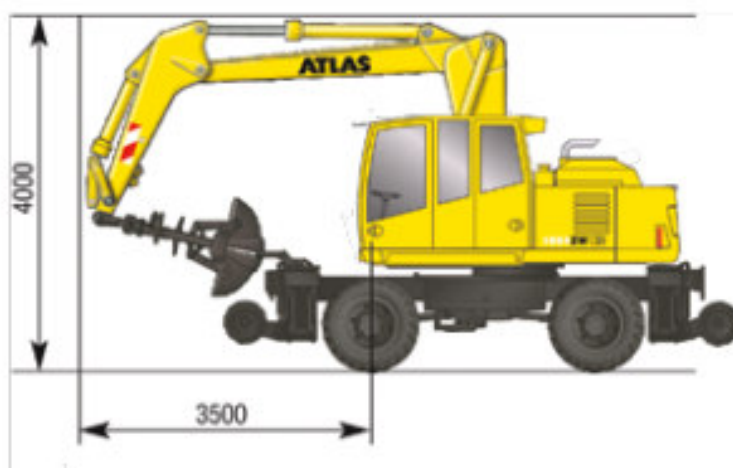
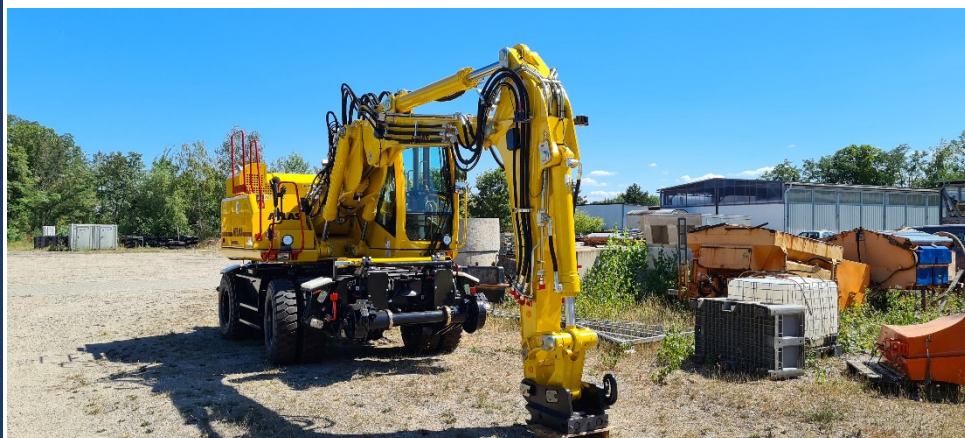

BSB ZW – GmbH & Co. KG
 Zur Alten Börse 49
 12681 Berlin
 Tel. 030 – 80 92 585 -20
 E-Mail: mail@saugbagger-betriebe.de



■ Anbauteile für Gleisbau / Zweibegebagger

ANBAUTEILE (optional):

Schwellenfachgreifer

40er-Greifer

Tieföffel

Tankbombe (999 l, 199 l)

Forstmulcher „FAE“

4fach-Säge

Stopfgerät AST 8

Anbausauger „tinbin TC2“

Rotator

Schwellenwechsler

SKL-Anhänger



Anbausauger tinbin TC2
 Gewicht: 1,0t
 Breite 1,41m, Länge: 2,19m, Höhe 1,65m



Schwellenwechsler
 Gewicht: 1,15 t
 Breite: 2,80m, Tiefe: 1,57m, Höhe: 1,35m



AST8 - Stopfgerät Gew.: 1,5 t
 Breite: 2,13 m, Tiefe: 1,60 m
 Höhe: 1,65 m (Transportmaße)



SKL-Anhänger AF 108 Nutzlast: 8 t
 Eigengewicht: 4,9 t - Breite: 2,56 m -
 Länge: 4,80 m - Höhe: 1,05 m bzw. 1,45 m



Forstmulcher „FAE“ Gewicht: 1.036 kg Breite:
 1,20 m - Länge: 0,87 m - Höhe: 1,15 m